

V21=V22
ESC 1:50

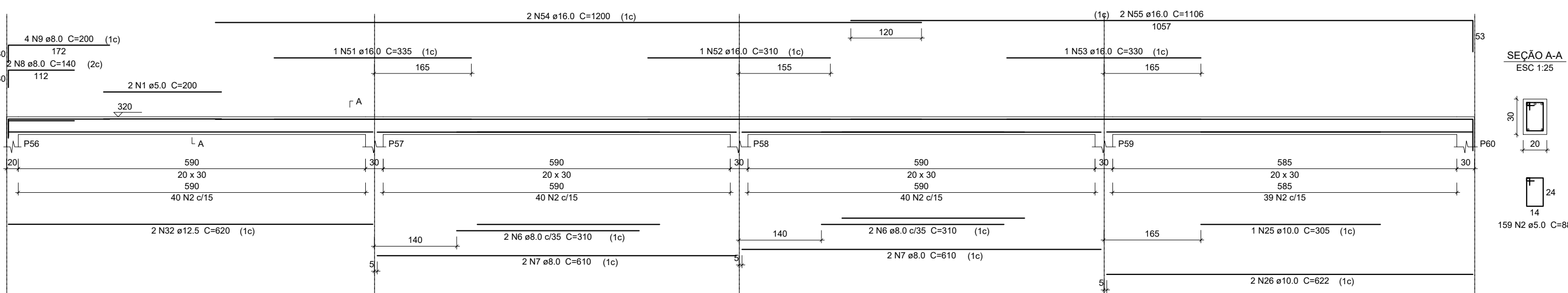

V23=V24
ESC 1:50

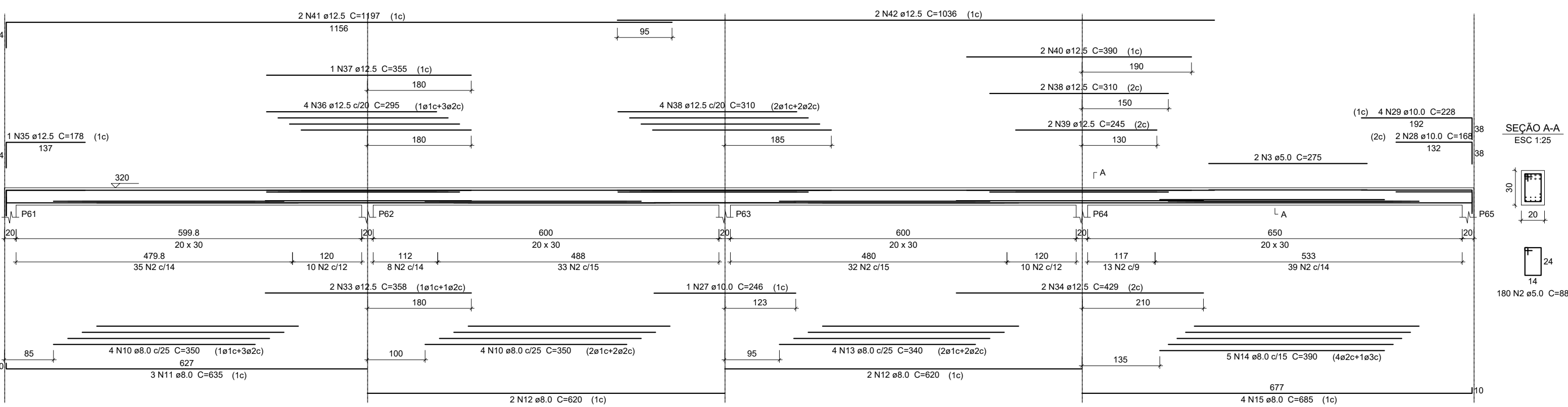

V25=V26
ESC 1:50

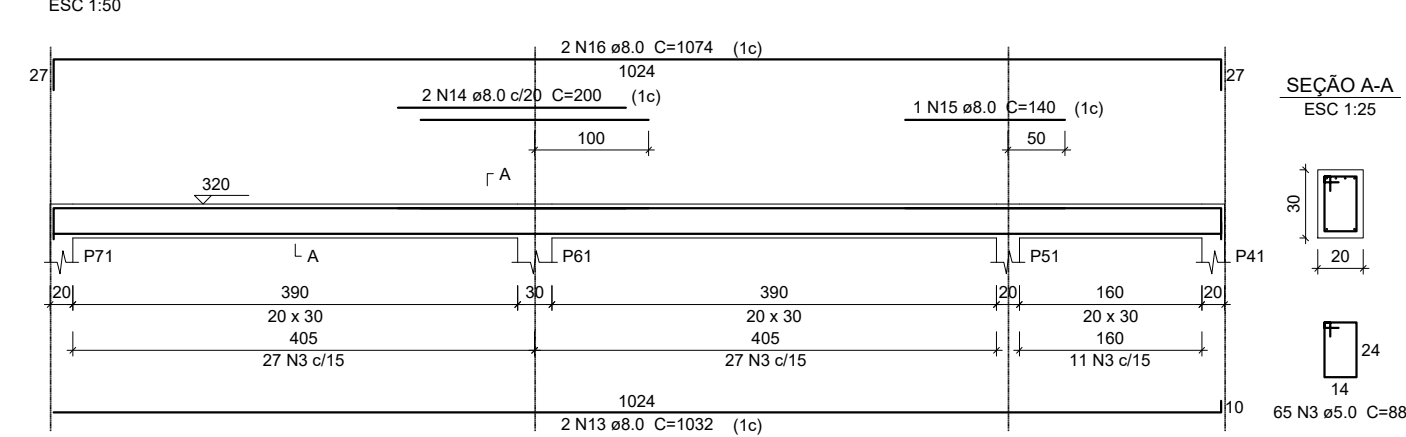

V27=V28
ESC 1:50

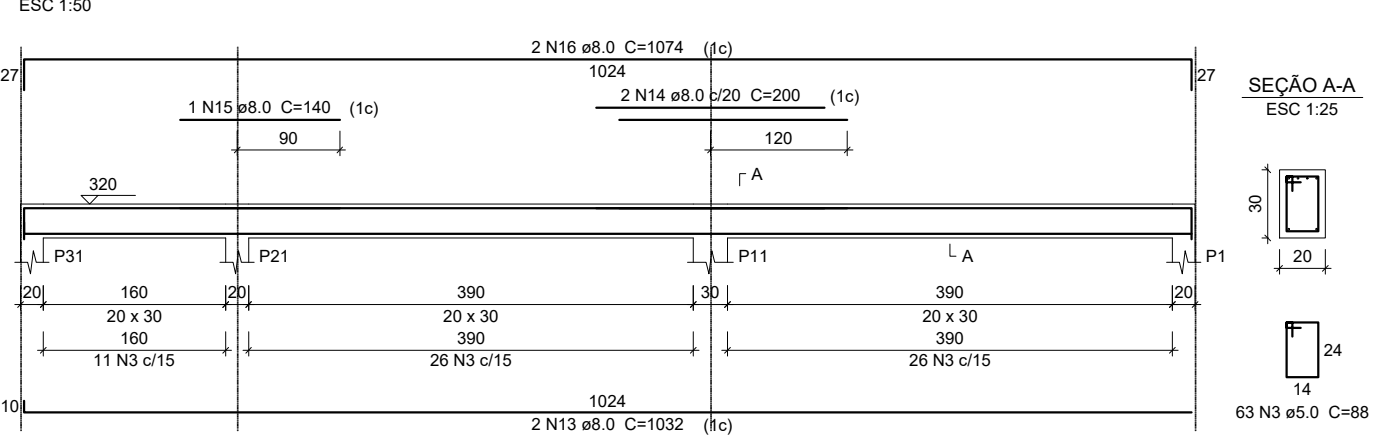

V29=V30
ESC 1:50

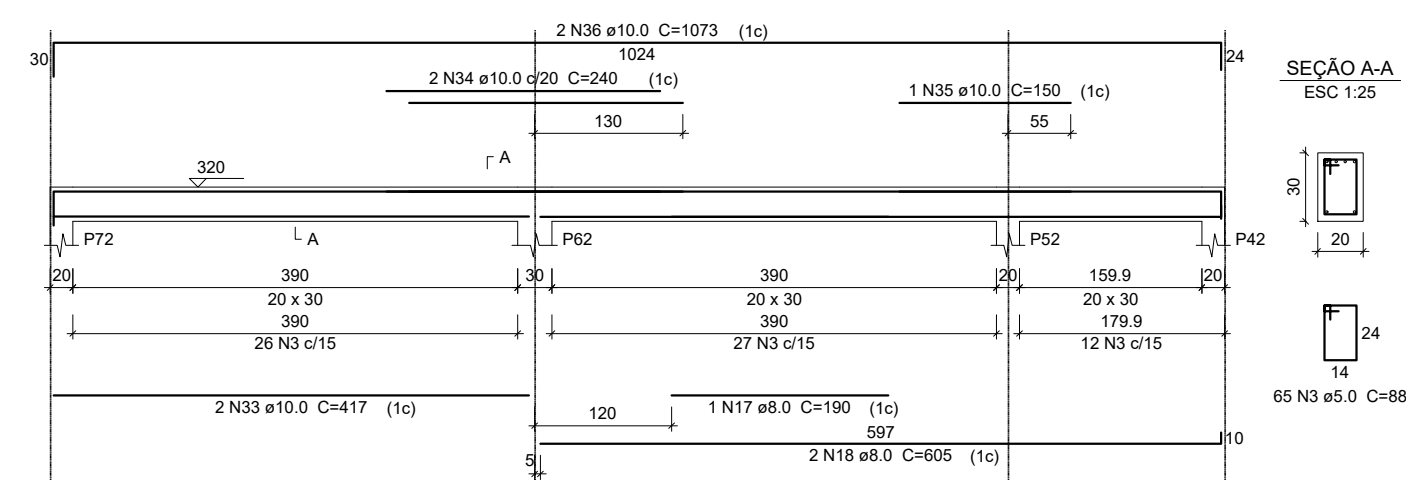

V31=V32
ESC 1:50

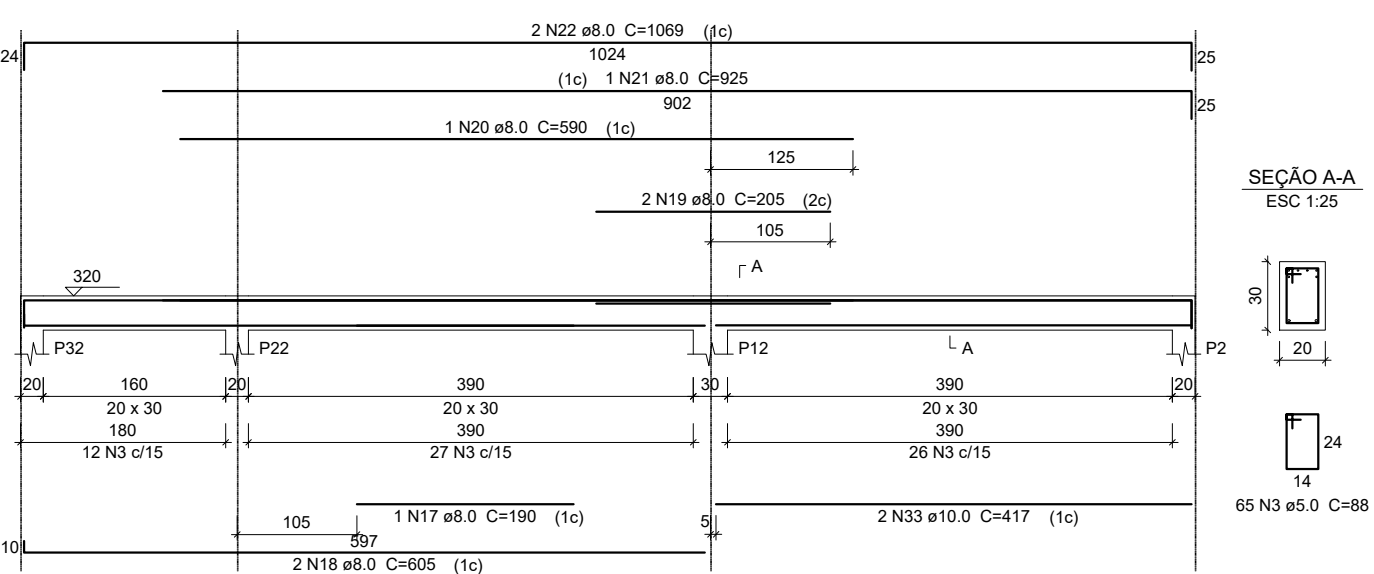

V33=V34
ESC 1:50

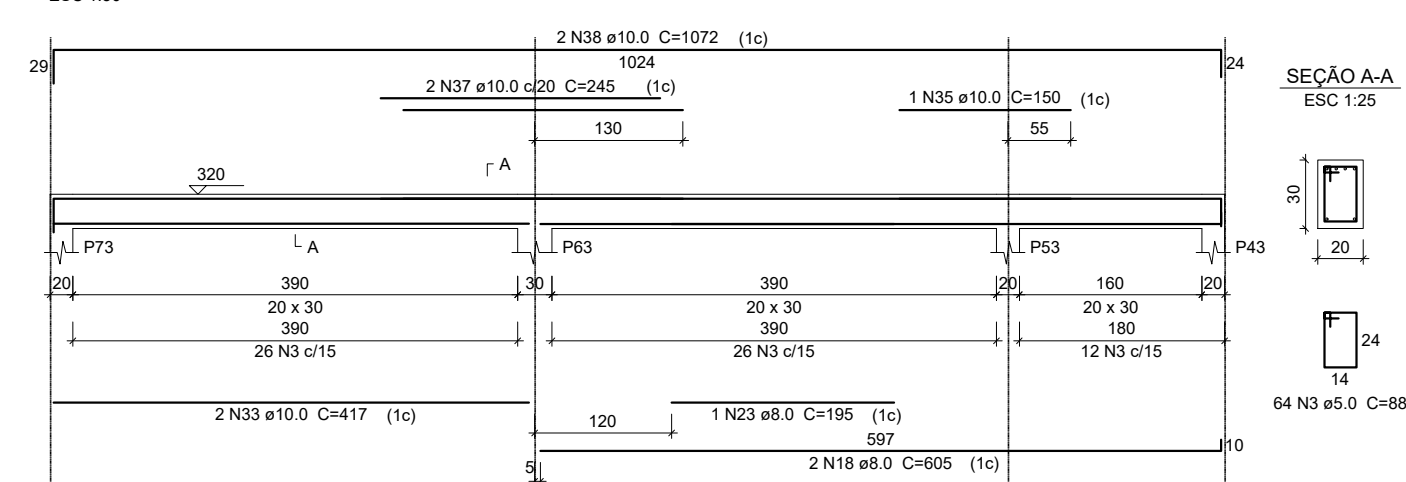

V35=V36
ESC 1:50

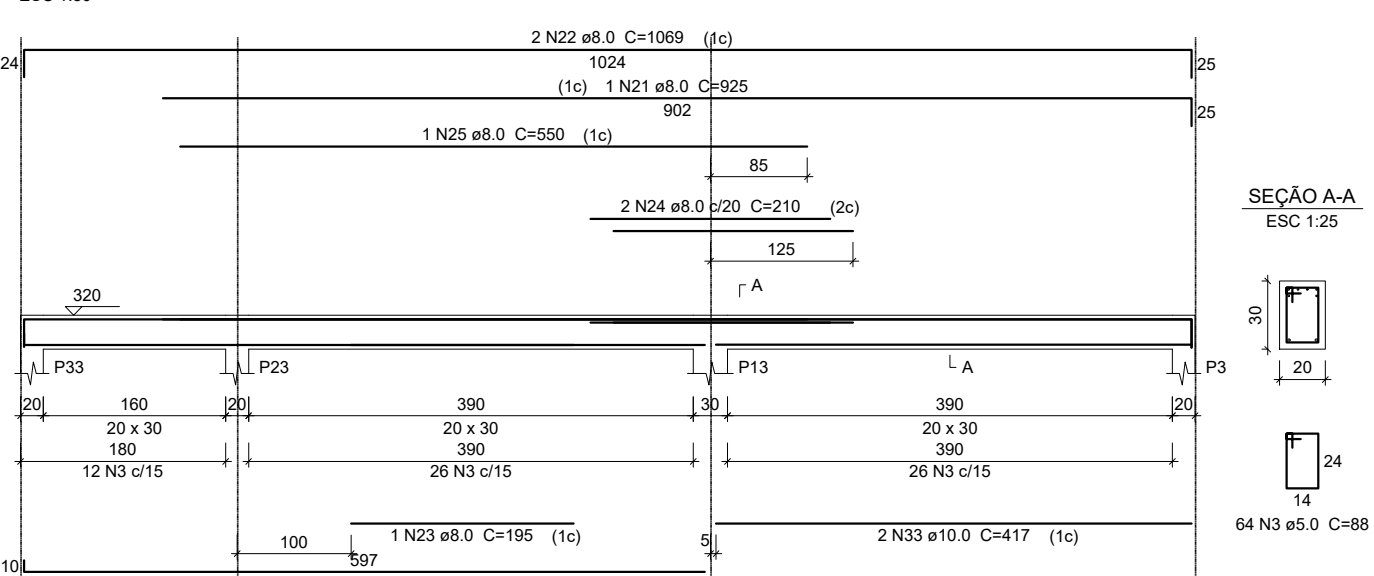

V37=V38
ESC 1:50

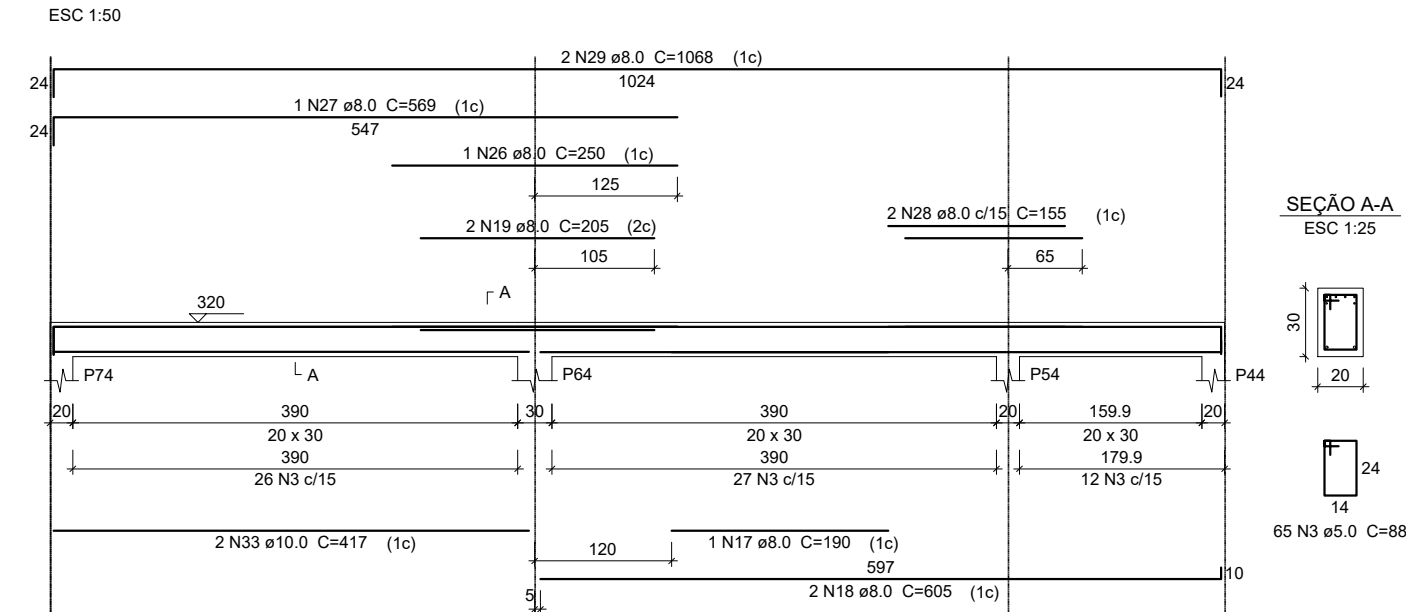

V39=V40
ESC 1:50

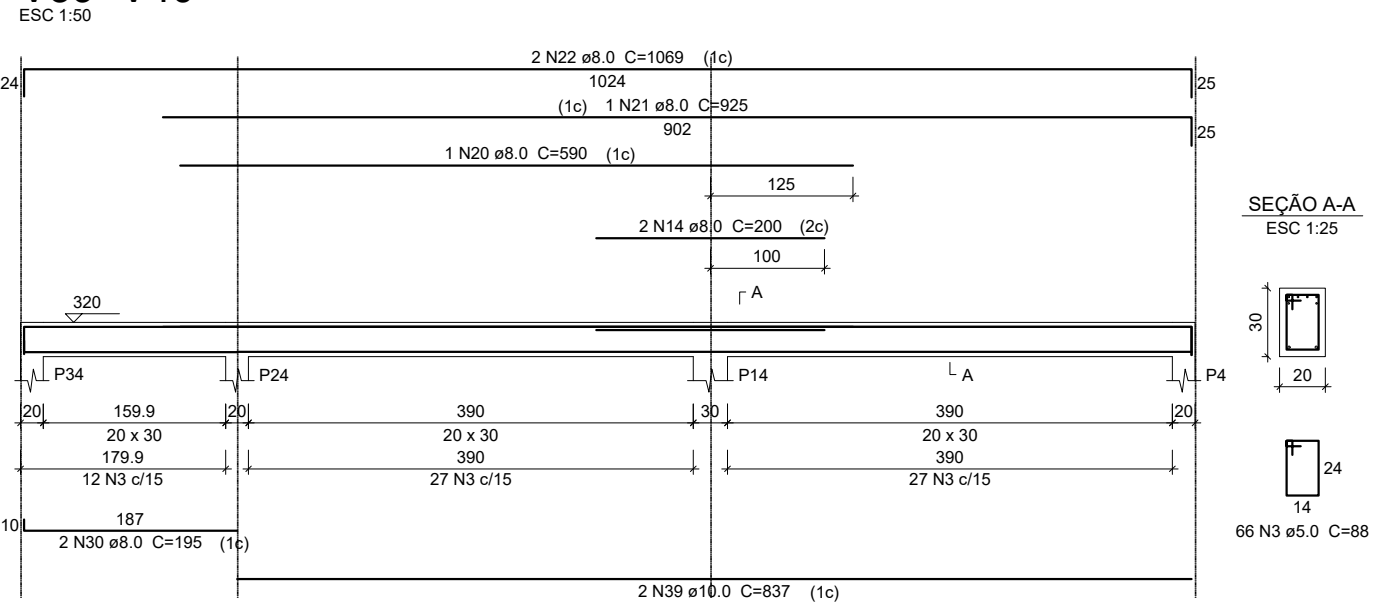

Departamento de Engenharia

Avenida Valdir Mazutti, nº 1999, Bom Jardim - Campos de Júlio
Fone:0xx65-3387-2800

Obras: CONSTRUÇÃO DE CENTRO DE EDUCAÇÃO INFANTIL COM 14 SALAS DE AULA Localizado na Av. Gov. Júlio Campos Quadra 01

Área: Área a Construir 1.967,40 m²

Prefeitura Municipal de Campos de Júlio

Responsável Técnico LUIZ CARLOS CORREIA DE OLIVEIRA CREA: 1202470122

Conteúdo: ESTRUTURAL VIGAS

DECLARO QUE A APROVAÇÃO DO PROJETO NÃO IMPLICA NO RECONHECIMENTO POR PARTE DA PREFEITURA DO DIREITO DE PROPRIEDADE DO TERRENO.

Data: MAIO/2022

Desenho: CINTYA VIEIRA SOUTO

Escala: INDICADAS

Folha: